КОМПЛЕКТАЦИЯ

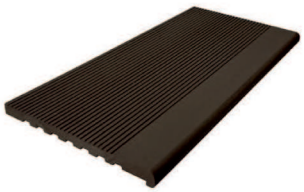

Ступень
345х23; L=3м; 4м

Подступенок/доска
заборная 140х12

Профильная
труба

Перфорированный уголок

Саморезы

Дюбель-гвозди

ИНСТРУМЕНТ

Торцовочная пила

Ручная пила

Рулетка и карандаш

Монтажный уровень

Шуруповерт

Дрель

Сверла

Отвертка

ОБЩИЕ УКАЗАНИЯ

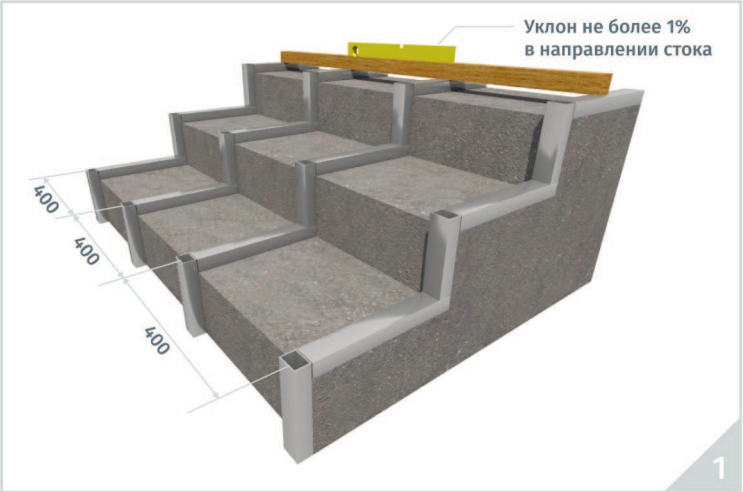

**МОНТАЖ СТУПЕНИ
ИЗ ДПК ОСУЩЕСТВЛЯЕТСЯ:**

На ровные бетонные ступени с уклоном не более 1% для стока воды; монтажные лаги устанавливаются перпендикулярно профилю ступени с шагом не более 400 мм.

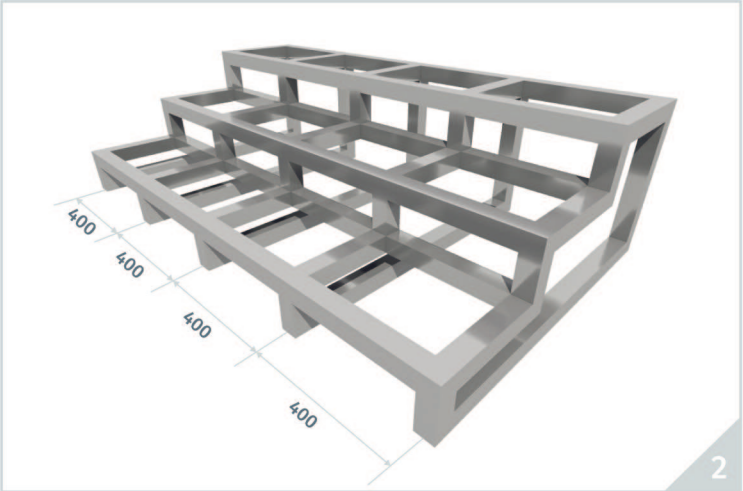

На металлический или деревянный каркас и расстоянием между профилем каркаса не более 400мм. Ступени крепятся непосредственно к каркасу с помощью монтажный уголков,

МОНТАЖ СТУПЕНЕЙ

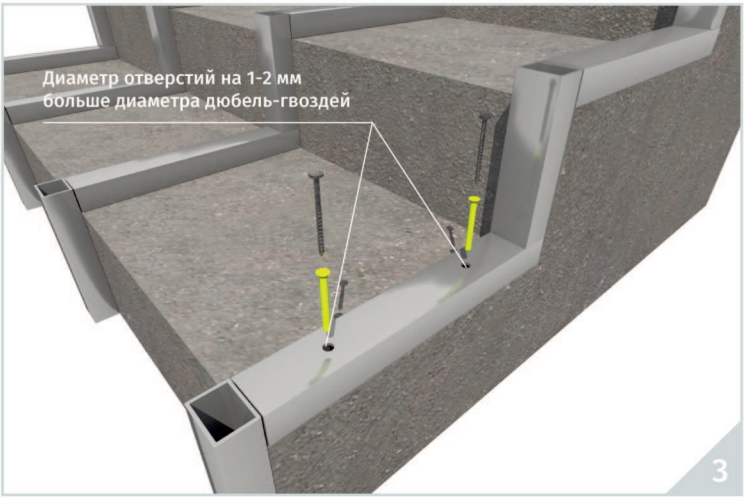

Лаги укладываются перпендикулярно профилю ступени и крепятся к основанию с помощью дюбель-гвоздей.

Диаметр и длина дюбель-гвоздей подбирается в зависимости от материала основания.

Все отверстия в лагах рассверливаются предварительно и должны быть на 1-2 мм больше, чем диаметр используемых дюбель-гвоздей.

МОНТАЖ СТУПЕНЕЙ

4

Для скрытого крепления ступеней крепим перфорированный уголок из оцинкованной стали к нижней части ступени с помощью саморезов.

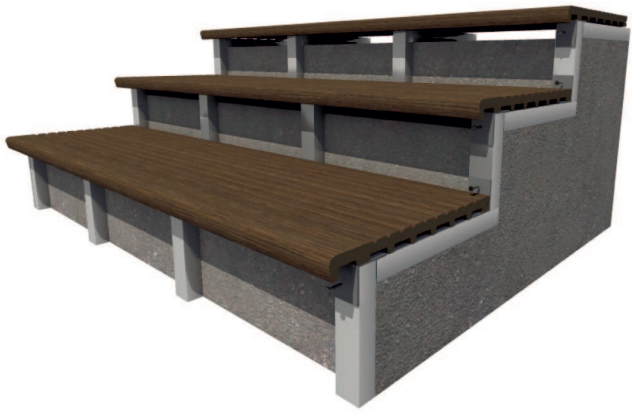

5

Укладываем ступени на горизонтальные лаги и фиксируем их к каркасу через уголок с помощью саморезов.

6

Крепим подступенок к лагам с помощью саморезов. Для подступенка используйте заборную доску RusDecking из ДПК.